a d N:o 92
U. B. BERGEN
Ms. 187a/92a

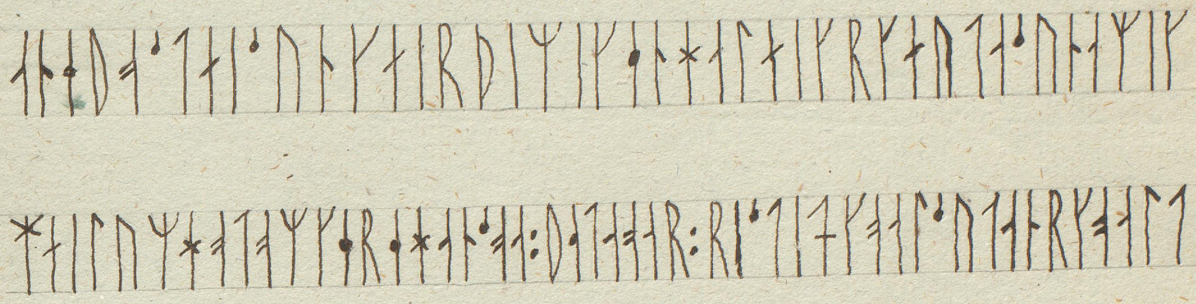

Dese Runer ere indhuggede i det øverste Gang Jern paa Dørren
til et meget gammelt Stabbur paa Gaarden Röindal, Ode-
fields Annex, Laurdals Prestegield, Chsands Stift og afskrev-
ne af Hr. Pastor Svensen 1821.

H. C.

Kan maaske læses saaledes:

Anid Øslainsun gairdi mik enn Halaigr
Gautasun á mik

haelum hotom gere han so á detta oar
risti tak oalfutan rgoalt